BARCELONA
REALTY GROUP

+34 610 52 07 25
+34 610 52 07 25
+34 610 52 07 25
info@barcelona.ru

ДОМ С БАССЕЙНОМ И ВИДОМ НА МОРЕ В ВИЛАССАР-ДЕ-МАР

REF: C8-005

800 000 €

МЕСТОПОЛОЖЕНИЕ	ПЛОЩАДЬ	УЧАСТОК	СПАЛЬНИ	ВАННЫЕ	ДО МОРЯ
Коста-Маресме — Вилассар-де-Мар	365 м²	950 м²	4	4	4500 м

ХАРАКТЕРИСТИКИ

Преимущества	Привилегии
Отопление	Панорамный вид
Терраса	Близость к морю
Вид на море	
Сад	
Камин	

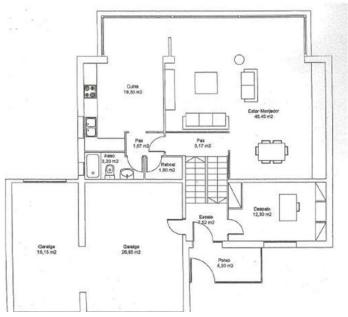

Большой дом в прибрежном городе Вилассар-де-Дальт из любой части которого можно созерцать прекрасные виды на город, горы и море, которые открываются из впечатляющих панорамных окон гостиной, спален, сада или просторного соляриума площадью 70 м^2.

Площадь дома составляет 365 м^2 на участке 950 м^2. У дома есть паркинг на три автомобиля и два велосипеда, тренажерный зал и многофункциональный зал, которая может использоваться как кинотеатр, игровая комната или библиотека. В наличии 4 спальни,

одна из которых представляет собой сюит, четыре ванные комнаты и летняя кухня. Дом также может похвастаться большим садом с аккуратным бассейном, крыльцом и различными зонами, обустроенными для зоны барбекю.

КОСТА-МАРЕСМЕ — ВИЛАССАР-ДЕ-МАР

Вилассар-де-Мар является муниципалитетом Каталонии в регионе Маресме, относящемуся к провинции Барселона, находится всего в 5 км от Матаро, в 24 км от Барселоны и в 20 км от Гранольерса, и обладает прекрасным соединением с автобанами и магистралями. Традиционно это была рыбацкая деревня, которая также славится своей морской школой. Городок еще известен как «Рынок цветов» благодаря широкому производству роз и гвоздик.

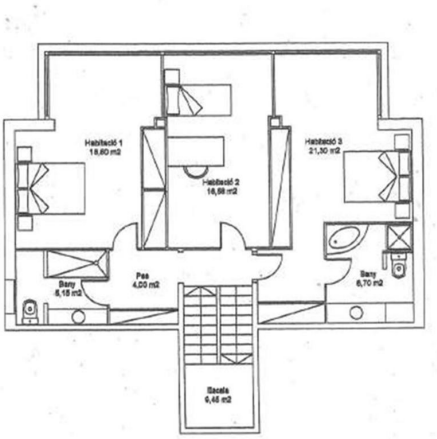

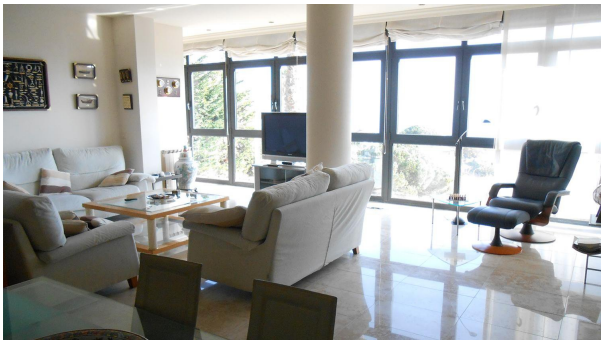

+34 610 52 07 25
info@barcelona.ru