BARCELONA
REALTY GROUP

+34 610 52 07 25
+34 610 52 07 25
+34 610 52 07 25
info@barcelona.ru

ВЕЛИКОЛЕПНАЯ ВИЛЛА С БАССЕЙНОМ В КАБРИЛЬС

REF: CV-110

790 000 €

МЕСТОПОЛОЖЕНИЕ	ПЛОЩАДЬ	УЧАСТОК	СПАЛЬНИ	ВАННЫЕ	ДО МОРЯ
Коста-Маресме — Кабрильс	650 м²	1100 м²	5	5	4500 м

ХАРАКТЕРИСТИКИ

Преимущества	Привилегии
Отопление	Близость к морю
Бассейн	
Камин	

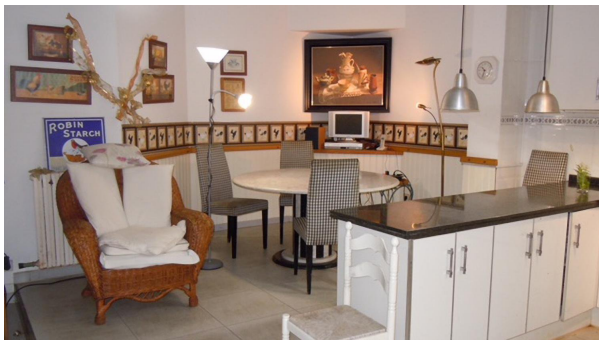

Вилла для продажи в Cabrils площадью 650 м^2 на участке 1100 м^2 в в тихом и идиллическом месте каталонского побережья Маресме, всего в 100 метрах от теннисного клуба и в 10 минутах езды от пляжа.

Помимо наличия бассейна для жарких летних дней и поля, для веселого времяпрепровождения не выходя из дома, дом состоит из 3 этажей:

На нулевом этаже находится великолепная гостиная площадью 70 м^2 с выходом на большую террасу, кухня типа “office” 40 м^2, 2 спальни и 1 ванная комната.

Полумезонин с бодегой, кладовой, конференц-зал с барбекю, кухня и туалет. На первом этаже есть 3 сюита с туалетом и камином.

Чердачный этаж 60 м^2, на котором есть кухня, туалет и камин. А если это вам покажется недостаточно, то здесь также есть паркинг на 3 машины.

Как вы видете, на этой вилле у вас будет все, что нужно для спокойствия и комфорта как летом, так и зимой, так как здание обеспечено отоплением во всех помещениях.

КОСТА-МАРЕСМЕ — КАБРИЛЬС

Кабрильс — муниципалитет Маресме, всего в 19 км от Барселоны и в 12 км от Матаро. Здесь можно наслаждаться спокойствием, природой и роскошью, так как этот городок прекрасно сообщен благодаря железной дороге, а также сети дорог, так что даже общественный транспорт является хорошим вариантом. Жизнь в Маресме с её спокойствием, но в то же время и близостью к Барселоне, заставляет многих принять решение о приобретении здесь дома.

+34 610 52 07 25
info@barcelona.ru