BARCELONA
REALTY GROUP

+34 610 52 07 25
+34 610 52 07 25
+34 610 52 07 25
info@barcelona.ru

УЮТНАЯ ВИЛЛА 350 М² С БАССЕЙНОМ И САДОМ В КАБРЕРА ДЕ МАР

REF: 12618

1 300 000 €

МЕСТОПОЛОЖЕНИЕ	ПЛОЩАДЬ	УЧАСТОК	СПАЛЬНИ	ВАННЫЕ	ДО МОРЯ
Коста-Маресме — Кабрильс	350 м²	1150 м²	3	3	4000 м

ХАРАКТЕРИСТИКИ

Преимущества	Отделка	Привилегии
Терраса	Натуральные материалы	Элитный район
Сад		Элитное жилье
Бассейн		Близость к Барселоне
Гараж		Спокойный район
Камин		Развитая инфраструктура
		Близость общественного транспорта

Продается уютная вилла общей площадью 350 м^2 в тихом, спокойном пригороде Барселоны Кабрера де Мар на побережье Коста Маресме – небольшом зеленом городке со старинными памятниками и всей необходимой инфраструктурой для жизни.

Ровный участок 1150 м^2 находится в окружении гор и соседней частной застройки. На нем – сад с газоном, открытый бассейн с соленой морской водой, гидромассажный бассейн, зона барбекю, крытая терраса 70 м^2 и парковка на 2 машины. Дом, построенный в 2005 году, находится в отличном состоянии и полностью готов для жизни.

В цокольном этаже – техническое помещение, постирочная и гостевой санузел. На первом этаже – уютная гостиная-столовая с камином и выходом на террасу, кухня с современным оборудованием, включая винный шкаф, и две спальни – с ванной и гардеробной. На втором этаже – спальня-сьют в ванной и гардеробной. В комнатах полы из натурального дерева, высококачественная мебель и сантехника. Это прекрасный вариант дома для постоянного проживания или летнего отдыха в Испании.

КОСТА-МАРЕСМЕ — КАБРИЛЬС

Кабрильс — муниципалитет Маресме, всего в 19 км от Барселоны и в 12 км от Матаро. Здесь можно наслаждаться спокойствием, природой и роскошью, так как этот городок прекрасно сообщен благодаря железной дороге, а также сети дорог, так что даже общественный транспорт является хорошим вариантом. Жизнь в Маресме с её спокойствием, но в то же время и близостью к Барселоне, заставляет многих принять решение о приобретении здесь дома.

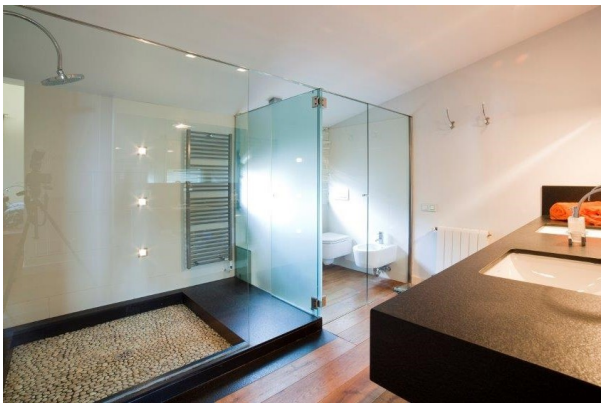

+34 610 52 07 25
info@barcelona.ru