BARCELONA
REALTY GROUP

+34 610 52 07 25
+34 610 52 07 25
+34 610 52 07 25
info@barcelona.ru

ШИКАРНЫЙ ТАУНХАУС В АЛЬБИРЕ

REF: AL-4452

270 000 €

МЕСТОПОЛОЖЕНИЕ	ПЛОЩАДЬ	УЧАСТОК	СПАЛЬНИ	ВАННЫЕ	ДО МОРЯ
Коста-Бланка — Албир	212 м²	133 м²	3	2	1000 м

ХАРАКТЕРИСТИКИ

Преимущества	Отделка	Привилегии
Отопление	Двойное остекление	Панорамный вид
Вид на море	Отличное состояние	Много натурального света
Вид на горы	Оборудованная кухня	Просторная терраса
Бассейн	Светодиодные лампы	Современный комплекс
Парковка	Качественные материалы	Спокойный район
Панорамные окна	Есть встроенные шкафы	Развитая инфраструктура
Кондиционер		Близость к центру
Две террасы		Рядом с морем

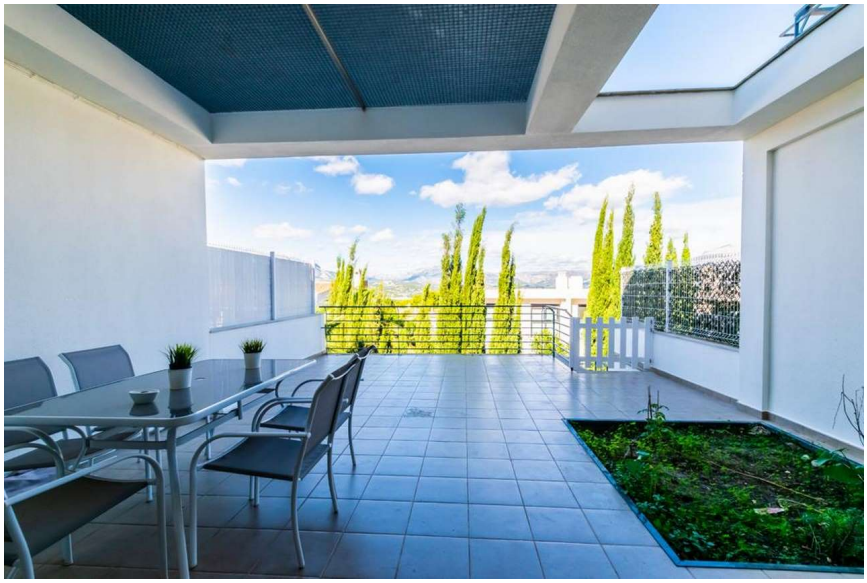

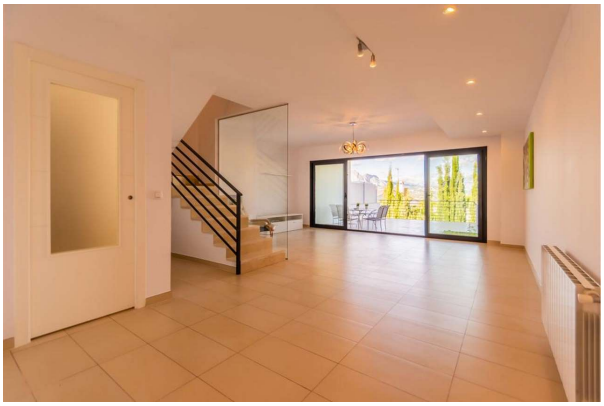

Просторный таунхаус, построенный в двух уровнях находится в Альбире, спокойной зоне и не далеко от пляжа с его знаменитой звёздной набережной.
Дом почти новый, в идеальном состояниии состоит из большой гостиной, просторной кухни, 3 спален и 2 ванных. Оборудован кондиционерами и системой отопления.
Жилой комплекс имеет бассейн и парковку.

КОСТА-БЛАНКА — АЛБИР

Альбир - пляжная зона муниципалитета Alfaz del Pi, находящаяся между городами Altea и Benidorm. Это великолепная альтернатива загруженным пляжам Бенидорма для тех, кто ищет "солнце и море ". Пляж называется Playa de Raco de l'Albir" и имеет протяжённость приблизительно 600 метров. Ежегодно, начиная с 2001 года, за чистоту воды и ухоженность этому пляжу присваивается Европейская премия Blue Ribbon. Особое внимание можно уделить известному пляжному бульвару "Paseo de las Estrellas", который пополняется новыми именами в мраморных звёздах после проведения международного кинофестиваля в Alfas del Pi, который проходит каждый год в июле. Отличительной особенностью Albir (Alfas del Pi) является его многонациональность. На его территории проживает вторая по величине, после Лондона, скандинавская община. В общей сложности в муниципалитете зарегистрировано 54 национальности.

BOSCH

+34 610 52 07 25
info@barcelona.ru