BARCELONA
REALTY GROUP

+34 610 52 07 25
+34 610 52 07 25
+34 610 52 07 25
info@barcelona.ru

КВАРТИРА С МЕБЕЛЬЮ В АЛБИРЕ

REF: AL-4527

143 000 €

МЕСТОПОЛОЖЕНИЕ	ПЛОЩАДЬ	СПАЛЬНИ	ВАННЫЕ	ДО МОРЯ
Коста-Бланка — Албир	55 м²	1	1	1500 м

ХАРАКТЕРИСТИКИ

Преимущества	Отделка	Привилегии
Бронированная дверь	Двойное остекление	Много натурального света
Терраса	Отличное состояние	Спокойный район
Вид на горы	Оборудованная кухня	Развитая инфраструктура
Бассейн	Качественные материалы	Близость к центру
Гараж	Есть встроенные шкафы	Рядом с морем
Лифт		Рядом с гольф полем
Кондиционер		

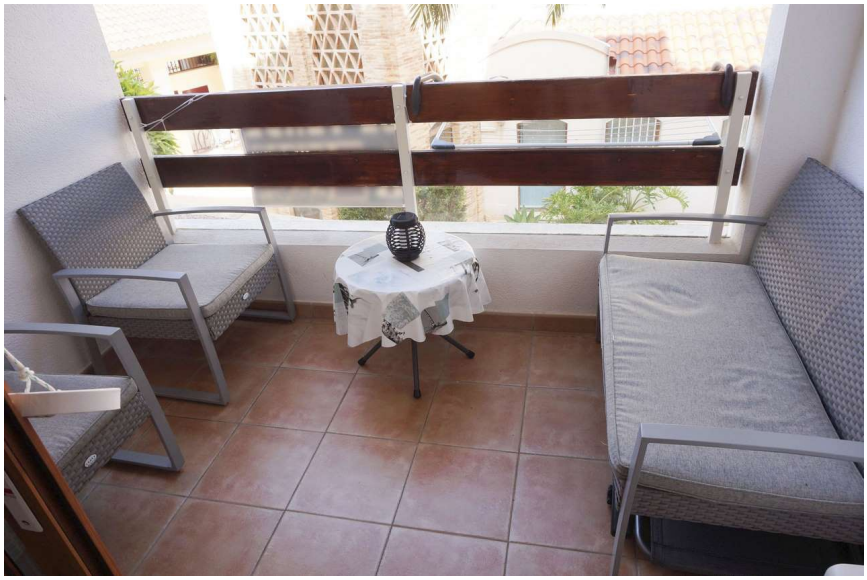

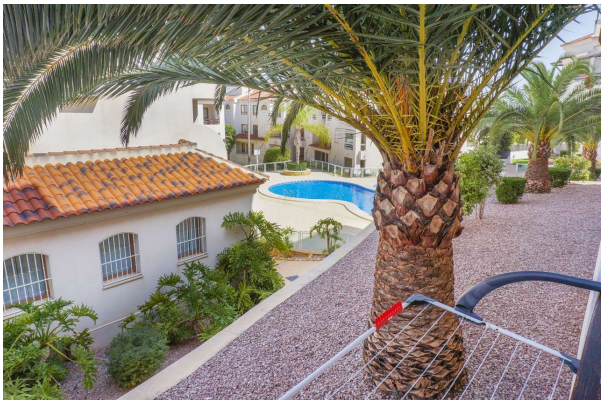

Квартира с крытой террасой расположена в жилом комплексе с бассейном примерно в 1,5 км от пляжа в Албире и рядом со всей необходимой инфраструктурой.
Гостиная с выходом на террасу, открытая кухня с галереей, одна спальня с встроенными шкафами и ванная имеют в общем 55кв.м
Продаётся с местом в подземном гараже и мебелью.

КОСТА-БЛАНКА — АЛБИР

Альбир - пляжная зона муниципалитета Alfaz del Pi, находящаяся между городами Altea и Benidorm. Это великолепная альтернатива загруженным пляжам Бенидорма для тех, кто ищет "солнце и море ". Пляж называется Playa de Raco de l'Albir" и имеет протяжённость приблизительно 600 метров. Ежегодно, начиная с 2001 года, за чистоту воды и ухоженность этому пляжу присваивается Европейская премия Blue Ribbon. Особое внимание можно уделить известному пляжному бульвару "Paseo de las Estrellas", который пополняется новыми именами в мраморных звёздах после проведения международного кинофестиваля в Alfas del Pi, который проходит каждый год в июле. Отличительной особенностью Albir (Alfas del Pi) является его многонациональность. На его территории проживает вторая по величине, после Лондона, скандинавская община. В общей сложности в муниципалитете зарегистрировано 54 национальности.

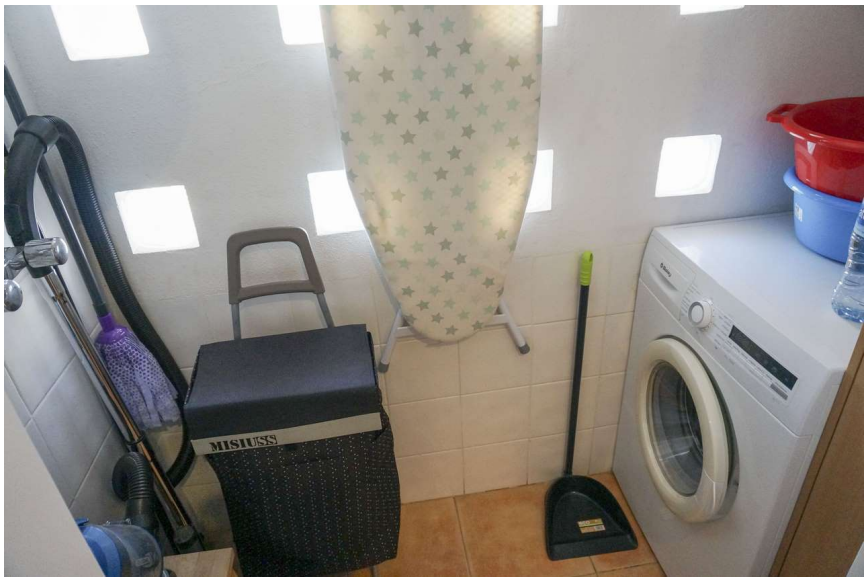

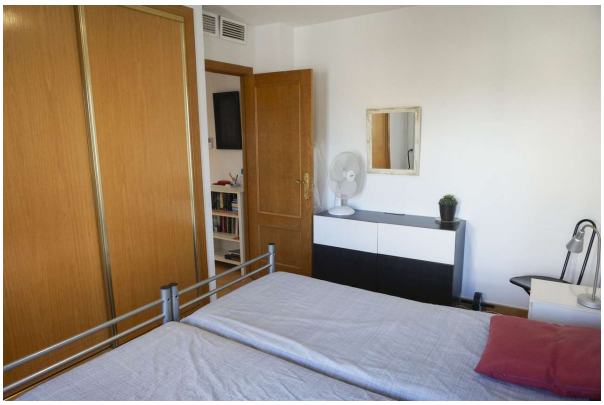

+34 610 52 07 25
info@barcelona.ru