BARCELONA
REALTY GROUP

+34 610 52 07 25
+34 610 52 07 25
+34 610 52 07 25
info@barcelona.ru

ВИЛЛА С СОБСТВЕННЫМ БАССЕЙНОМ В ЭЛИТНОЙ УРБАНИЗАЦИИ САГАРО

REF: BR-0300

1 240 000 €

МЕСТОПОЛОЖЕНИЕ	ПЛОЩАДЬ	УЧАСТОК	СПАЛЬНИ	ВАННЫЕ	ДО МОРЯ
Коста-Брава — Сагаро	280 м²	710 м²	5	3	1300 м

ХАРАКТЕРИСТИКИ

Преимущества	Отделка	Привилегии
Отопление	Отличное состояние	Близость к Барселоне
Сад	Качественные материалы	Развитая инфраструктура
Бассейн		
Гараж		
Кондиционер		
Сауна		

Представляем Вашему вниманию великолепный шале в элитной урбанизации города Сагаро. Двухэтажный дом площадью 280 м^2 расположен на участке в 710 м^2. На территории виллы разбит сад, есть свой собственный бассейн, а также гараж на два автомобиля и спортзал.

На первом этаже находится просторная гостиная с кухней и столовой, которые имеют прямой выход к бассейну. Кухня новая и полностью оборудована всей необходимой бытовой техникой класса люкс.
На этом же этаже расположены ванная, гостевой туалет, одна большая спальня и комната, которую используют для хозяйственных нужд (там установлены стиральная машина, гладильная доска и проч.).

На втором этаже виллы находится роскошная спальня типа сьют с собственной ванной комнатой и джакузи, одна отдельная ванная комната и три большие спальни.

На этом этаже расположена терраса с видами на сад.

Отделка и дизайн виллы выполнены из качественных материалов.

Сагаро — престижнейший курорт Коста-Бравы с развитой инфраструктурой на море, который популярен среди местной элиты, а также респектабельных туристов из Европы. Граница с Францией находится всего в полутора часах езды от этого города. До Жироны-час езды на машине.

КОСТА-БРАВА — САГАРО

Всемирно известный курорт С´Агаро, утопающий в пышной зелени сосен и овеваемый морским бризом, издавна облюбован голливудскими «звездами», политическими фигурами и членами испанской королевской семьи. Здесь останавливались Чарли Чаплин, Фрэнк Синатра, Хамфри Богарт, Элизабет Тейлор, Жан Кокто, Хосе Каррерас, Эдвард Хит и многие другие. Сегодня в городке проживает не более 1500 человек. Старая часть С´Агаро — это ряд роскошных вилл, утопающих в цветах, в то же время современная застройка бдительно контролируется, а потенциальное соседство тщательно фильтруется. В 5 км находится никогда не дремлющий Плайя-де-Аро, главный шопинг-центр побережья Коста Брава. Здесь сконцентрированы бутики элитных мировых марок, есть полностью укомплектованный порт для яхт длиной до 25 м. Длинная полоса песчаных пляжей и укромных бухт, мягкий климат, развитая инфраструктура и респектабельность соседства делают эту зону идеальным выбором для незабываемого эко-отдыха или покупки элитной недвижимости.

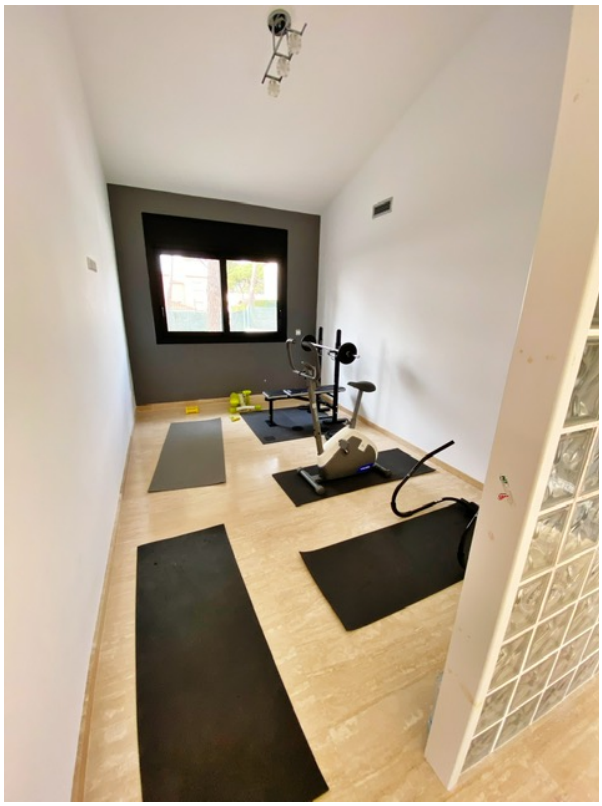

+34 610 52 07 25
info@barcelona.ru